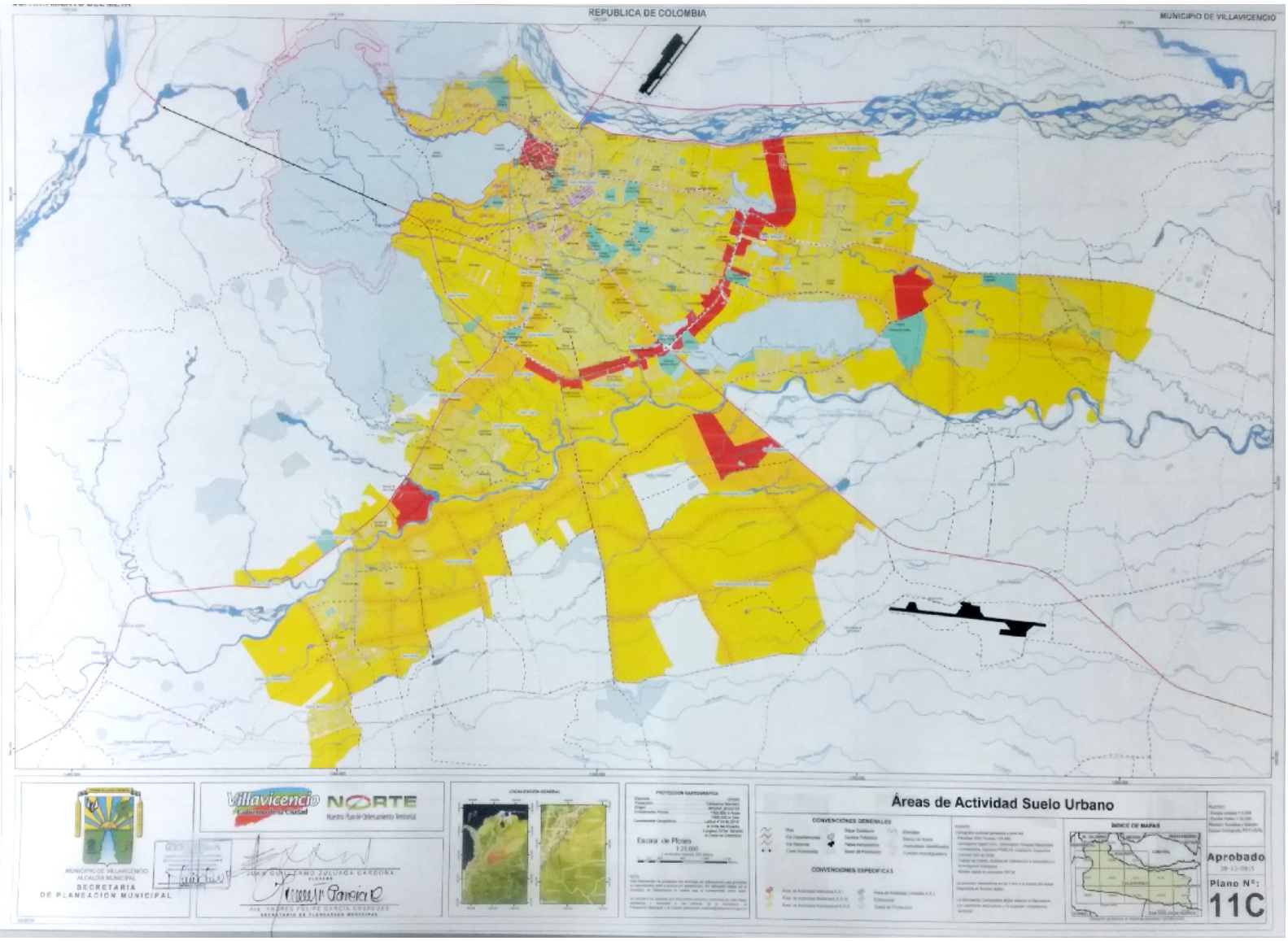
REPUBLICA DE COLOMBIA
MUNICIPIO DE VILLAVICENCIO
Villavicencio
Gobierno de la Ciudad
NORTE
Nuestro Plan de Ordenamiento Territorial
MUNICIPIO DE VILLAVICENCIO
ALCALDIA MUNICIPAL
SECRETARIA
DE PLANEACION MUNICIPAL
JUAN GUILLERMO ZULUAGA CARDONA
ALCALDE
Ing. ANDRES FELIPE GARCIA CESPEDES
SECRETARIO DE PLANEACION MUNICIPAL
LOCALIZACIÓN GENERAL
PROYECCION CARTOGRAFICA
Escala de Ploteo
1:25.000
Áreas de Actividad Suelo Urbano
CONVENCIONES GENERALES
CONVENCIONES ESPECIFICAS
ÍNDICE DE MAPAS
Aprobado
Plano N°:
11C