

Escala de Plano: 1:25.000  
1 centímetro equivale 250 metros

### Ajuste por Imprecisión Cartográfica

#### Plano 11D Categorías de las Áreas de Actividad Suelo Urbano

#### CONVENIONES GENERALES

- Via Departamental
- Via Nacional
- Túnel Bursarista
- Dique Ganadero
- Pasos Peatonales
- Pasos para Vehículos
- Suelo de Protección
- Derechos
- Banco de Arena
- Humedales Identificados
- Función Antropométrica

#### CONVENIONES ESPECÍFICAS

- AA.L. Predominante
- AA.R. Eje Comercial
- AA.A. Área Desarrollo Vivienda
- AA.L. Centralidad Lineal
- AA.H. Centralidad Histórica
- AA.M. Callejero
- AA.E. Equipamiento Educativo
- AA.I. Equipamiento Institucional

- AA.L. Servicios Automotrices y Lujos para Vehículos
- AA.R. Lujos
- AA.A. Lujos
- AA.L. Lujos
- AA.H. Lujos
- AA.M. Lujos
- AA.E. Lujos
- AA.I. Lujos

#### INDICE DE MAPAS



Plano No. 11D

Aprobado

Plano No. 11D



MUNICIPIO DE VILLAVICENCIO  
ACADIA MUNICIPAL  
SECRETARIA  
DE PLANEACION MUNICIPAL

**Villavicencio**  
CAMBIA CONVICION

**NORTE**  
Muestro Plan de Ordenamiento Territorial

JUAN FELIPE HARMAN ORTIZ

MARIO ALBERTO ROMERO ARISMENDY  
SECRETARIO DE PLANEACION MUNICIPAL

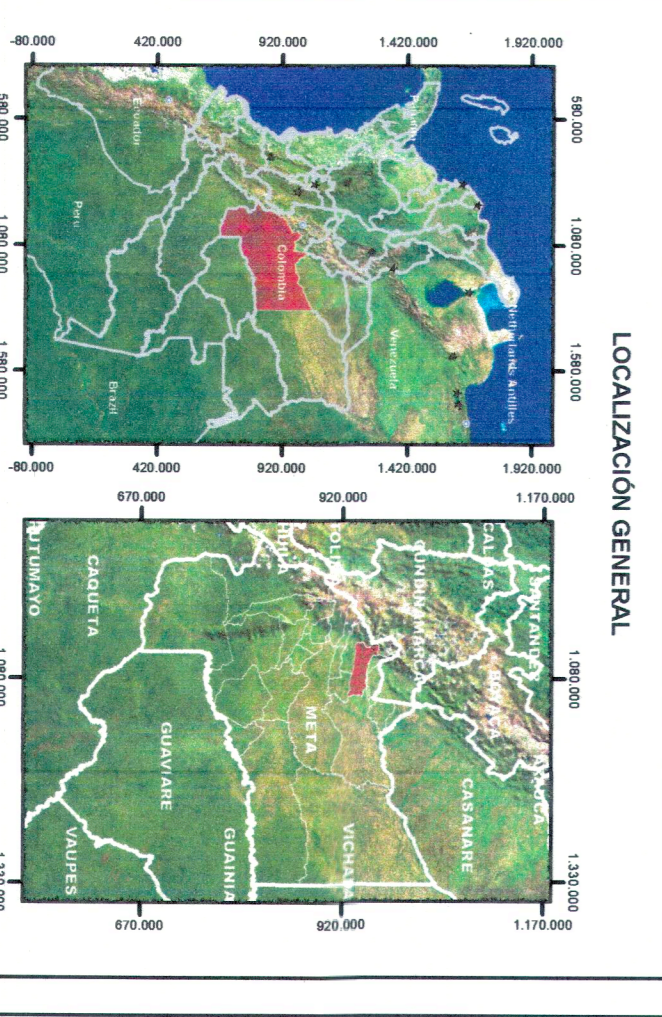

LOCALIZACION GENERAL

#### PROTECCION CARTOGRAFICA

Proyecto: Villavicencio, Meta  
Escala: 1:25,000  
Coordenadas UTM: 18QUC 750 000  
Coordenadas Geográficas: 4° 51' 33.33" N, 72° 46' 33.33" W

DECRETO No. 1000-24/19  
Por medio del cual se actualiza el plano 10D y se otorgan las autorizaciones para la explotación de los recursos hídricos en relación a equipamiento y espacio público, y se otorgan otras disposiciones.

NOTA: El presente es propiedad del municipio de Villavicencio, Meta, y no puede ser reproducido ni distribuido sin el consentimiento escrito de la Secretaría de Planeación Municipal.

El presente es propiedad del municipio de Villavicencio, Meta, y no puede ser reproducido ni distribuido sin el consentimiento escrito de la Secretaría de Planeación Municipal.

El presente es propiedad del municipio de Villavicencio, Meta, y no puede ser reproducido ni distribuido sin el consentimiento escrito de la Secretaría de Planeación Municipal.